Н. СЛАДКОВ

ГРАЧИ ПРИЛЕТЕЛИ

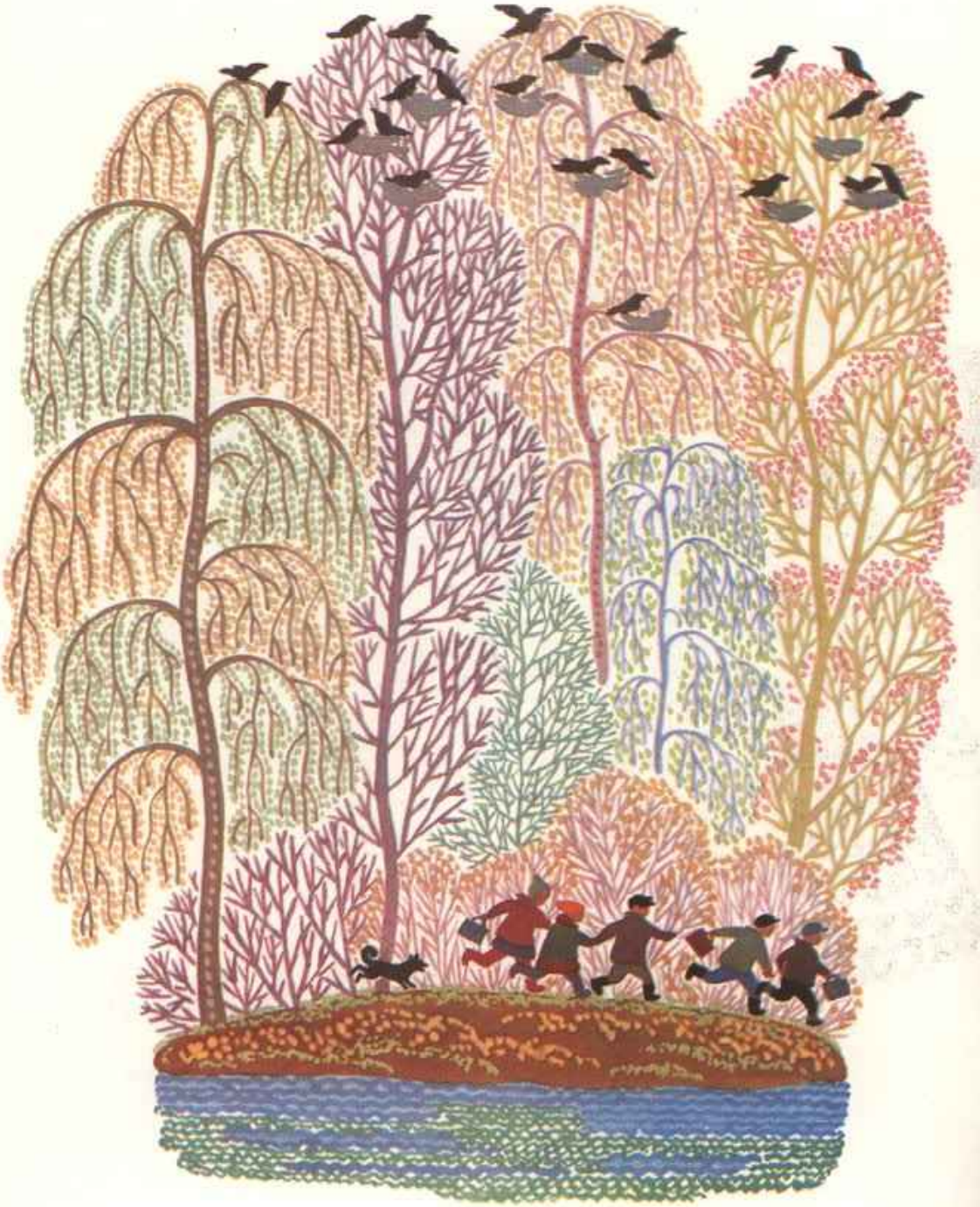

Н. СЛАДКОВ

ГРАЧИ ПРИЛЕТЕЛИ

РИСУНКИ К. ОВЧИННИКОВА

ИЗДАТЕЛЬСТВО
«ДЕТСКАЯ ЛИТЕРАТУРА»
ЛЕНИНГРАД 1967

3

дорово ль живёшь, воробей?

— Чуть-жив, пастушок, чуть-жив!

— Сладко ль спал-ночевал, воробей?

— Чуть-жив, птичница, чуть-жив!

— Чего, воробей, не весел, чего нос повесил?

— Чуть-жив, доярочка, чуть-жив!

Пастушок ему корочку, доярочка — зёрнышко, птичница — колосок.

— Сыт-жив, люди добрые, сыт-жив!

Над синим настом овсянка поёт:
— Синь-синь-синь-си-и-нь!
Над размытой дорогой овсянка поёт:
— Смени-сани-возьми-во-о-з!
У колхозного сеновала поёт:
— Неси-неси-не-труси-и!
И везде её понимают.

Грачи прилетели!

И потекли сосульки, затрещал лёд, расползлись снега. Вот-вот зазеленеет земля, заголубеют воды, задымятся пашни.

Грачи прилетели — весну принесли!

Эй, скворец, помогай поле пахать!

— А я помогаю: червяков с борозды выбираю!

— Скворец-молодец, помогай огород копать!

— А я помогаю: личинок с грядок собираю!

— Эй, скворец, помогай стадо пасти!

— А я помогаю: шерсть линючую выдираю!

— Эй, скворец, помогай сад беречь!

— А я помогаю: гусениц собираю!

— Ой, скворец, а чего по скирдам шныришь?

— А я помогаю: сам прилетел, детушек привёл, соседей созвал — вмиг снопы обмолотим!

Пашут пашню — плачет чибис над пашней. Косят поле — плачет чибис над полем. Бегут ребята на речку — плачет чибис над речкой:

«Ребятушки-чибисятушки! Убегайте от плуга, хоронитесь от косы, не путайтесь под ногами!»

Поле вокруг — зелёное. Небо над полем — синее. В синем небе — красное солнышко. А под солнышком — жаворонок поёт.

Землю родную видит — вот и поёт.
Гнездо своё видит — вот и поёт.
Хорошо ему — он и поёт...

Сорока-белобока деток учила.

У курицы яичко украла. У Барбоса кость утащила. У телёнка пойло перевернула. У поросят горбушку стянула.

На овцу села — шерсти нащипала. В саду ягоды поклевала. У окна цветы поломала. С крылечка колечко унесла.

Как погнали воровку палкой!

Она разобиделась, на крышу взлетела и давай всех ругать:

— Тра-та-та-та! Тра-та-та!

Почки на черёмухе — прилетел соловей.
Листья на черёмухе — засвистел соловей.
Да без отдыха: от зари до зари!
Зацветёт сирень — на гнездо соловей.
Отцветёт сирень — отпоёт соловей...

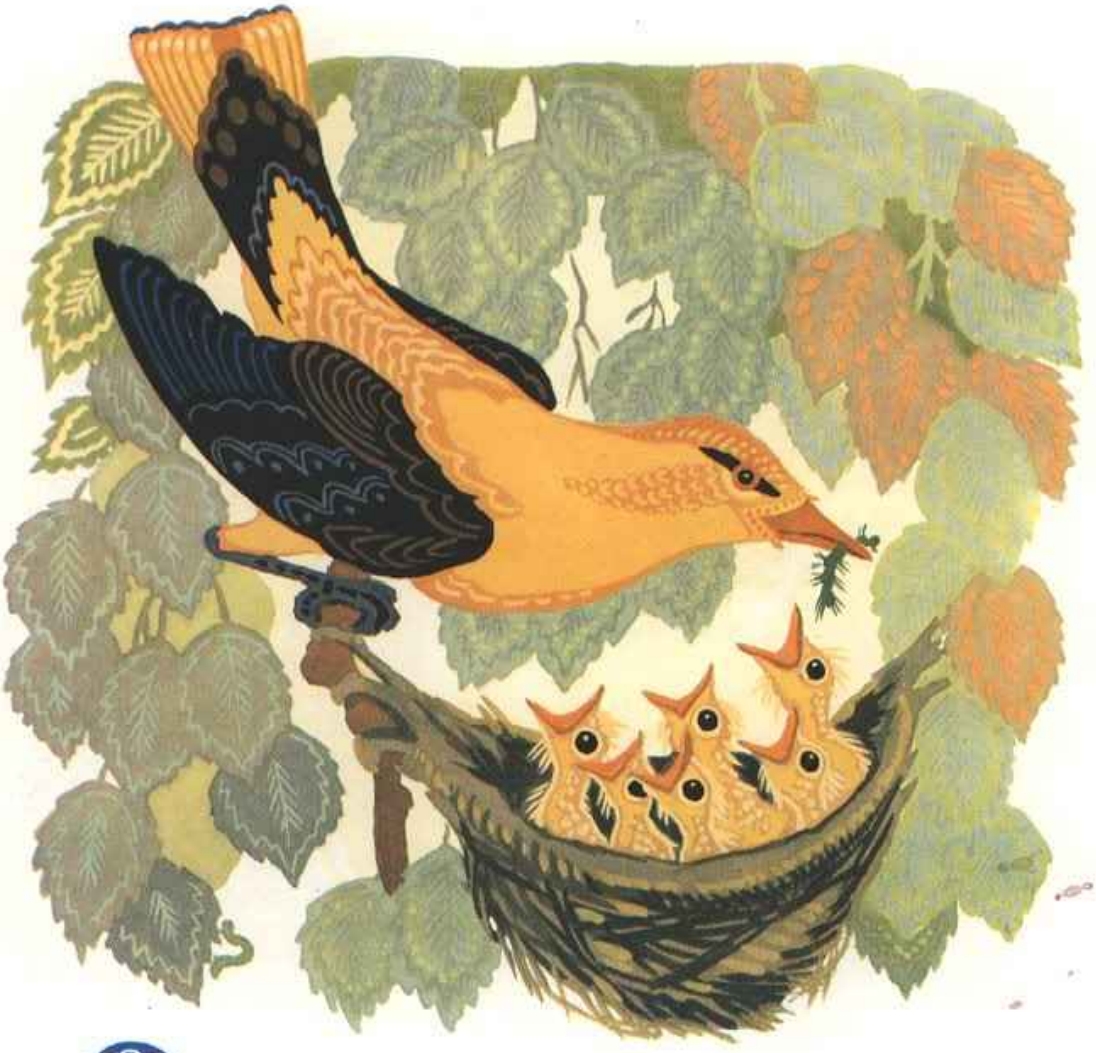

Отзовись, иволга золотая!
— **Фиу-лиу! Фиу-лиу!**
— Ты откуда свистишь?
— **Из берёзовой рощи!**
— Что там делаешь?
— **Гнездо стерегу!**
— А где гнездо?
— **На берёзовых веточках!**
— А что в гнезде?
— **Малы птенчики!**
— Много ль их у тебя?
— **Ровно шестеро!**
— Отдай одного.
— **Кыш! Кыш! Брысь!**
— Понарошку мы, иволга, понарошку!
— **Фиу-лиу! Фиу-лиу!**

Ястреб над крышами закружил!

Курица с цыплятами — в кусты. Утка с утятами — в траву. Воробьиха с воробьятами — под забор.

Индюшата — под индюшку, гусенята — под гусыню, а голуби — на чердак.

Прячутся кто куда, горланят кто что: **«Куд-куд — куда?», «Кря-кря — всё зря!», «Чив-чив — чуть жив!»**

Бабы в вёдра стучать, мужики руками махать, ребята — камни кидать.

Испугался ястреб, улетел ни с чем.

— Ласточка, ласточка, что над водой летаешь?

— Комаров кусачих хватаю!

— А что над стадом порхаешь?

— Коров от мух охраняю!

— Ласточка-касаточка, что к облакам взмываешь?

— Ясные деньки высматриваю!

— А что над самой землёй скользишь?

— О дожде-непогоде предупреждаю!

Чекан кричит — будто косарь косу бьёт:

—Чек-чек-чек! Чек-чек-чек!

Сигнал косарям: поднялись травы, налились колоски, затучнели луга — пора сено косить!

Чекан в поле чеканит.

Косарь у избы косу бьёт.

Один перед другим: **«Чек-чек-чек»** да **«чек-чек-чек!»**

Весь сенокос наперебой.

— **Ку-ку!**

— Сколько лет нам, кукушка, жить?

— **Ку-ку! Ку-ку!**

— Мало, кукушка, мало!

— **Ку-ку! Ку-ку! Ку-ку!**

— Мало, кукушка, мало!

— **Ку-ку! Ку-ку! Ку-ку!**

Ку-хы! Ку-хо! Хы-хо!

Куковала я вам, куковала, охрипла, осипла, устала!

— Мало, кукушка, мало!

14 коп.

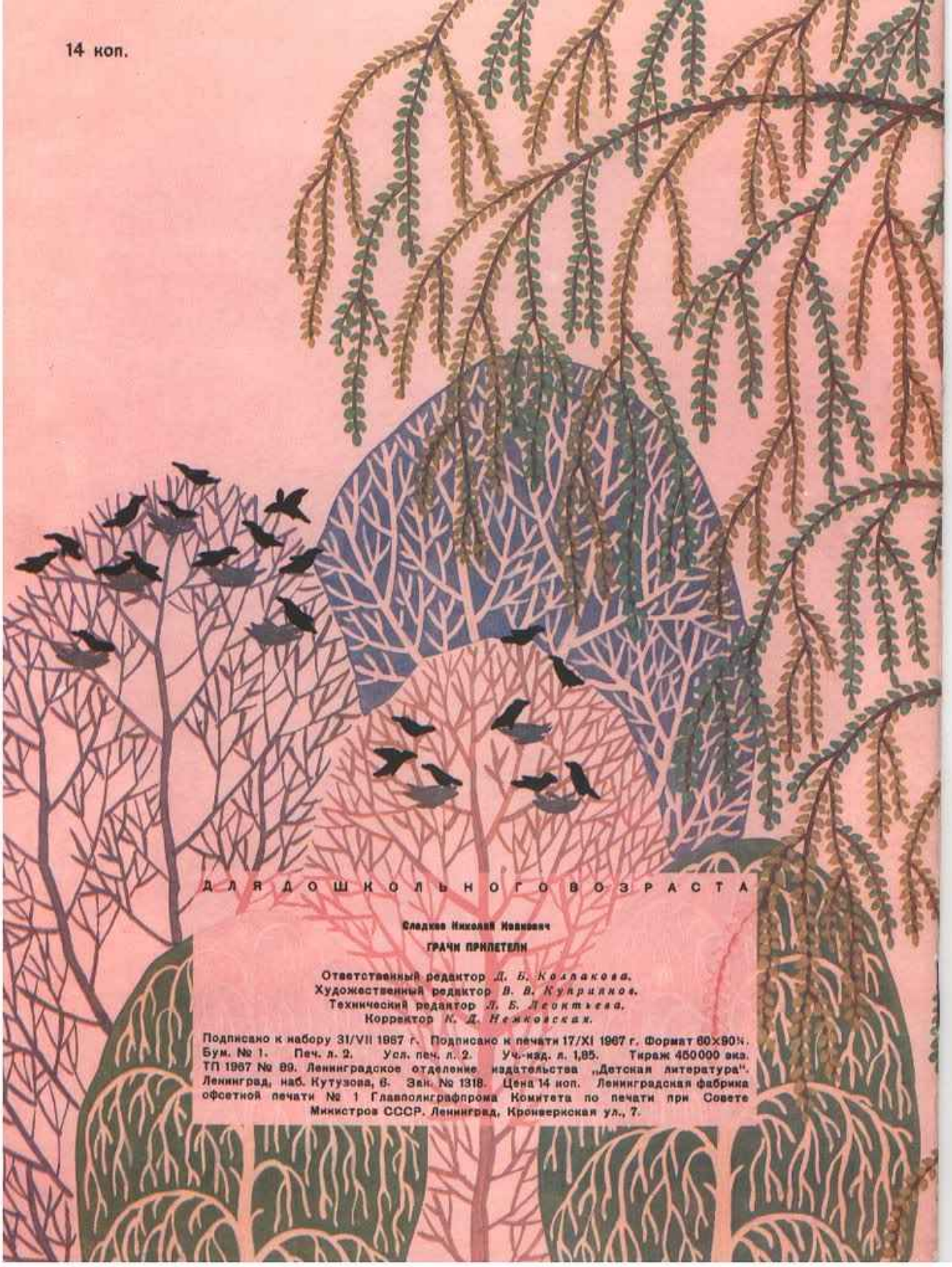

ДЛЯ ДОШКОЛЬНОГО ВОЗРАСТА

Сладков Николай Иванович

ГРАЧИ ПРИЛЕТЕЛИ

Ответственный редактор *Л. Б. Колпакова.*
Художественный редактор *В. В. Куприянов.*
Технический редактор *Л. Б. Лесктьева.*
Корректор *К. Д. Нежковская.*

Подписано к набору 31/VII 1967 г. Подписано к печати 17/XI 1967 г. Формат 60×90¼. Бум. № 1. Печ. л. 2. Усл. печ. л. 2. Уч.-изд. л. 1,85. Тираж 450000 экз. ТП 1967 № 89. Ленинградское отделение издательства „Детская литература". Ленинград, наб. Кутузова, 6. Зак. № 1318. Цена 14 коп. Ленинградская фабрика офсетной печати № 1 Главполиграфпрома Комитета по печати при Совете Министров СССР. Ленинград, Кронверкская ул., 7.